

EFG og miljøet



Som en af Europas største udviklere, producenter og markedsførere af kontormøbler, tilbyder EFG et komplet sortiment af møbelsystemer og produkter til indretning af kontorer og offentlige miljøer. Vi har en førende position i Norden og er i stærk udvikling i det øvrige Europa.

Vores produktion er kundestyret. Størstedelen af de over 2 000 komplette arbejdspladser vi kan levere hver uge produceres med udgangspunkt i konkrete bestillinger. EFG's egne produktionsenheder findes i Sverige, Finland og Danmark.

Vi har landsdækkende udstillinger og kontorer samt dygtige forhandlere på Færøerne og Grønland. Totalt omsætter EFG koncernen for ca. 2 milliarder SEK og har 900 ansatte.





”Stadig flere af os vælger altid det miljøvenlige alternativ, forudsat at kvalitet og funktion kan garanteres. For EFG er det vigtigt, at du har den mulighed.”



Marcus Westdahl, CEO,
EFG European Furniture Group AB

De menneskeskabte klimaforandringer er en af vores tids største udfordringer. EFG, European Furniture Group, erkender dette og deltager aktivt, på frivillig basis, for at redde vores fælles miljø.

Mange af os er blevet bevidste om, at de produkter vi køber påvirker miljøet. Stadig flere af os vælger altid det miljøvenlige alternativ, forudsat at kvalitet og funktion kan garanteres. For EFG er det vigtigt, at du har den mulighed.

Miljøproblematikken er ingen nyhed for os hos EFG. Vi har i lang tid arbejdet med miljøspørgsmål for at mindske vores belastning på miljøet og for at øge miljøbevidstheden hos vores ansatte.

For yderligere, at pointere vigtigheden af arbejdet dannede vi i 2007 EFG Environment

Group. Gruppen har mange møder hvert år for at sikre, at arbejdet ikke taber tempo. Tværtimod. Den første opgave var et omfattende kortlægnings- og udredningsprojekt der skal udmunde i nye konkrete tiltag.

Et af disse tiltag er, at vi er i gang med at udvikle en miljøtilpasset model for produktudvikling. Målet er, med fokus på miljøpåvirkning, at gennemse hele kæden, fra valg af råvarer og produktion til anvendelse og genanvendelse. Vi ser også, at investering i projekter med klima kompensation kan være den del af de totale tiltag for at opnå klimaneutralitet.

Miljøarbejdet er ikke et projekt der har en slutdato, det er heller ikke muligt at komme i mål. Vi må alle sammen bidrage med at mindske miljøbelastningen på vores jord.

EFG-koncernens miljøpolitik

EFG føler ansvar for fremtiden. For din, min og kommende generationers livsmiljø.

EFG skal naturligvis følge gældende lovkrav og forskrifter, men målet er at være bedre end det og at være på forkant når det gælder indspil og rettesnore baseret på frivillighed.

EFG skal virke for en produktion med minimale ressourcer, med en øget genanvendelse af alle slags materialer. EFG skal arbejde for, at anvende råvarer der kan fornyes.

EFG skal arbejde for at få hele kredsløbsperspektivet ind i hele vores virksomhed.

EFG skal arbejde for stadigt at mindske affald og udslip til jord, luft og vand.

EFG skal arbejde med kontinuerlige forbedringer for at opnå de fastsatte miljømål.



Vores overordnede miljømål

”En udvikling der tilfredstiller dagens behov uden at ødelægge kommende generationers muligheder for at tilfredsstille deres behov.”
(Bruntlandkommissionen 1987).

Denne definition af holdbar udvikling afspejler EFG:s miljøarbejde med følgende mål:

– Mindst mulig klimapåvirkning.

- Stræbe efter anvendelse af råvarer der kan fornyes.
- Minimeret energianvendelse ved både produktion og transport.
- Livscyklus tænkning ved udvikling af nye produkter.

Detaljerede miljømål udarbejdes af de respektive enheder indenfor EFG.

Systemer vi forholder os til

EFG:s producerende enheder er certificerede til ISO 9001 og ISO 14001. Vi arbejder kontinuerligt med CSR, Corporate Social Responsibility, og stræber efter at opnå kravene i den kommende ISO 26000 standard.

ISO 14025-EPD (Environmental Product Declaration). En EPD er en uafhængig verificeret deklARATION der faktamæssigt beskriver miljøegenskaber hos produkter i et livscyklus perspektiv. Målet er, at give let tilgængelig, kvalitetssikret og sammenlignelig information om produkters miljø præstationer.

EPD summerer kortfattet miljøprofilen på et produkt. Vores mål er at samtlige produktområder skal deklares i følge EPD.

Vi forholder os til de forordninger der findes i EU:s Kemikalielovstiftning REACH (Registration, Evaluation, Authorisation and Restrictions of Chemicals).

REPA (Grønt Punkt). I de lande, hvor der findes et system for genanvendelse af emballage og hvor vi har datterselskaber er vi tilknyttede dette system. Eks. REPA i Sverige, Grønt Punkt i Norge, PYR i Finland, osv.





Materialer og overfladebehandling

Finér. EFG:s finérleverandører er velkendte virksomheder der fortløbende genplanter forbrugt skov og derfor ikke er med til at forårsage syreproduktion eller forstyrre den økologiske balance. Vi anvender ikke træ der kommer fra regnskoven.

Direkt laminat (MFC). Dette materiale anvendes også som overflade og består af papir imprægneret med harpiks.

Spånplader og MDF. Disse bordpladematerialer opfylder kvalitetsnorm E1, hvilket indebærer lavt formaldehyd indhold, d.v.s. under 0,12 mg/m³.

Massivt træ. Massiv bøg kommer fra Danmark og Tyskland. Birken kommer fra Sverige og Finland. Grund korpus i vores polstrede møbler er massivt fyrretræ.

FSC. EFG har FSC-certifikat der indebærer, at trævarerne i vores produkter kommer fra et

miljø tilpasset, socialt ansvarstagede og økonomisk livskraftigt brug af verdens skove. I dag er tilgangen på certificeret træ begrænset, men vi arbejder på at øge mængden af certificeret træ. Alle trævarer der købes ind til vores egen produktion, kommer fra lovlig og holdbar fældning og de samme krav stilles til vores underleverandører.

Formaldehyd. Normalt forekommer formaldehyd i harpikslim der anvendes i spånplader, plywood og laminater.

I forsøg på at fastholde mængden af formaldehyd tester vi vores møbler regelmæssigt. Resultaterne ligger et godt stykke under de godkendte niveauer. Målinger på færdige møbler har givet et resultat på 0,06 PPM (grænseværdien i Sverige er 0,12 PPM).

Lim. Til træprodukter anvendes vandbaseret lim der er fri for opløsningsmidler, isocyanater samt kloret og aromatisk kølevand.



Polstring. Tekstiler der tilbydes som standard er fri for bromerede og andre flammesikringsmidler. Materialerne der anvendes er i deres grundstruktur flammesikrede.

CMHR-skum i vores sidde møbler. EFG har CMHR-skum som fyldningsmateriale i vores sidde møbler. Vores skum opfylder brandsikringskravene og produceres uden anvendelse af freon.

CFC (freon). EFG anvender ingen freon i produktionen. Det gør vores underleverandører heller ikke når de producerer produkter for EFG's regning.

Lakker og bejdse på træ. Ved yderbehandling af EFG's produkter anvendes lak uden formaldehyd og opløsningsmidler der hærdes i UV lys, samt opløsningsfrie vandbaserede bejds. Samtlige lakker er fri for klor og aromatisk kølevand samt isocyanater.

Dæk lakker. EFG stiller krav til leverandører af dæk lakerede produkter når det gælder indhold af miljø- eller helbredsskadelige emner.

Metaller der hovedsageligt anvendes er stål og aluminium, hvilke kan genanvendes.

Lakker på metal. Lakeringen sker med pulverlak, hvilket indebærer, at der ikke forekommer noget udslip af opløsningsmidler.

Krom. Man skal helst ikke anvende krom, men eftersom efterspørgslen efter dette er stor, kan vi levere en del produkter i krom udførsel.

Vi følger naturligvis de regelsæt der findes og anvender udelukkende krom III.

Plast. Alt plast påvirker desværre miljøet negativt. Men det meste kan genanvendes. Derfor er alle plastdetaljer med en vægt større end 50 g mærkede for at forenkle sortering og genanvendelse.

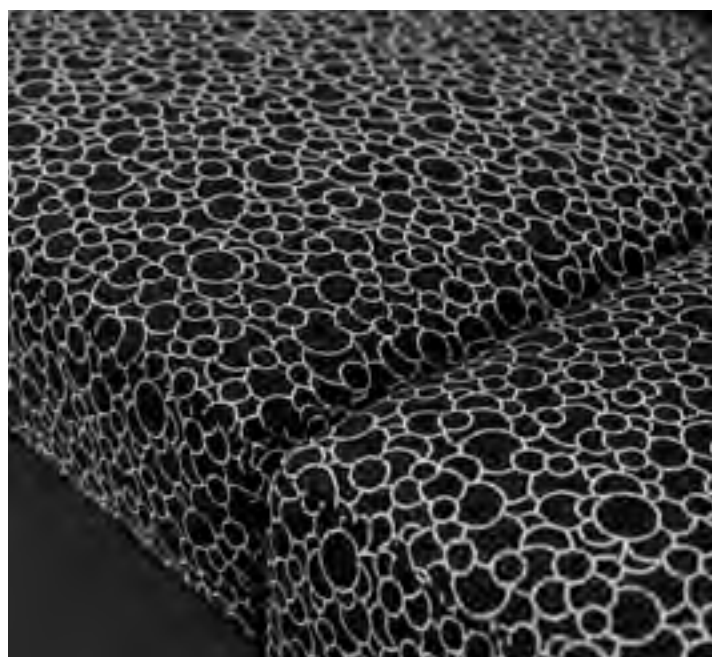

Rutiner og processer

Leverandører. Hele kæden fra produktet skabes til det er forbrugt, er central i vores miljøarbejde. Udgangspunktet er en livs cyklus analyse (LCA). D.v.s. hvad produkterne indeholder, hvordan de produceres, hvordan de sælges, hvordan de distribueres, samt hvordan de forskellige dele kan genanvendes.

Vores mål er derfor kontinuerligt at udbygge samarbejdet med vores leverandører, så de til fulde forstår og opfylder vores krav. For at sikre, at de lever op til vores miljø krav, kontrolleres hver leverandør regelmæssigt.

Genanvendelse. Alt papir som EFG anvender er miljøvenligt og kan genanvendes.

Emballage såsom wellpapp, karton, emballage bånd etc., er helt genanvendelige. Selv plastmateriale der anvendes til emballering kan genanvendes. Læs mere om REPA i afsnittet; Systemer vi forholder os til.

Kildesortering. Vi kildesorterer spild. Træaffald og papiraffald og metalskrot går til genanvendelse.

Energiforbrug. Vi arbejder kontinuerligt med at mindske vores eget energiforbrug. Med prioritet på produktion og transporter, hvor de største gevinster kan hentes. Vi anvender desuden i stadig højere grad miljøvenligere alternativer, som eks. miljøbiler og grøn el.

Distribution. Vi arbejder kontinuerligt med at mindske transport volumerne og for at øge volume vægten på transporteret gods. Vi anvender udelukkende etablerede transportfirmaer der arbejder aktivt for at udnytte last volumen effektivt. Egne skabe anvendes på

en måde der mindsker risikoen for skader og ventetider for transportfirmaet, samtidigt udnyttes skabene til at tage returgoods med til produktionen.

Størsteparten af det vi leverer går direkte til kunden, hvilket betyder få omlastninger. I Norge og Storbritannien har vi også opbygget et optimeret distributionssystem med terminal lager.

Akkrediterede tests. Vi tester vores møbler i vores eget Testlaboratorium, akkrediteret af Swedac. At laboratoriet er akkrediteret indebærer, at vi er kompetence prøvede og godkendte til at udføre egne møbeltests.

Vores rutiner er identiske med de offentlige testlaboratorier. For dig, som kunde, indebærer det, at du kan få et testcertifikat på produktet med resultater fra testen og opfyldelse af alle krav.

Garanti og livslængde. Vi giver fem års garanti på vores produkter mod konstruktions-, materiale- og produktionsfejl.

Dertil hører, at vores produkter forholder sig til miljøet på et venligt sæt med et tidsløst design, god funktion, fleksibilitet og god ergonomi der indebærer, at de har en lang levetid der også klart overstiger garantitiden.

Uddannelse. På alle områder skal vi systematisk arbejde med uddannelse og udvikling af vores medarbejdere. Ikke mindst for at miljøtanken skal gennemsyre hele organisationen.

Kontaktpersoner i miljøspørgsmål. Miljøansvarlig i moderselskabet samt Adm. Direktør i de respektive salgsselskaber.





Sverige

EFG Kontorsmöbler AB
Trehörnavägen 2
Box 1017, SE-573 28 Tranås
Tel. 0140-675 00
Fax 0140-150 50
info@efg.se
www.efg.se

Avesta: Tel. 0226-550 00
Boden: Tel. 0921-551 70
Borlänge: Tel. 0243-882 70
Borås: Tel. 033-13 66 80
Falun: Tel. 023-130 10
Gällivare: Tel. 0970-551 70
Gävle: Tel. 026-60 04 90
Göteborg: Tel. 031-87 08 70
Halmstad: Tel. 035-21 51 00
Helsingborg: Tel. 042-37 25 30
Jönköping: Tel. 036-16 40 70
Karlskrona: Tel. 0455-61 55 35
Karlstad: Tel. 054-19 05 10
Kristianstad: Tel. 044-590 00 20
Linköping: Tel. 013-31 31 86
Luleå: Tel. 0920-698 00
Malmö: Tel. 040-49 06 20
Malmö: Tel. 040-93 75 30
Norrköping: Tel. 011-12 47 77
Piteå: Tel. 0911-600 07
Skara: Tel. 0511-34 76 00
Skellefteå: Tel. 0910-77 70 77
Stockholm: Tel. 08-617 68 30
Sundsvall: Tel. 060-52 50 10
Tranås: Tel. 0140-675 00
Umeå: Tel. 090-70 21 60
Uppsala: Tel. 018-51 04 10
Visby: Tel. 0498-28 48 00
Vänersborg: Tel. 0521-121 30
Västervik: Tel. 0490-822 20
Västerås: Tel. 021-80 30 30
Växjö: Tel. 0470-450 02
Ystad: Tel. 0411-55 66 77
Årsta: Tel. 08-81 14 65
Örebro: Tel. 019-27 25 25
Östersund: Tel. 063-19 45 60

Danmark

EFG Bondo A/S, Islevdalvej 98
DK-2610 Rødovre
Tel. 44 50 09 00
Fax 44 50 09 99
efgbondo@efgbondo.dk
www.efgbondo.dk

Vejle: Tel. 79 43 12 12
Aarhus: Tel. 79 43 12 12
Aalborg: Tel. 79 43 12 12
Færøerne: Tel. (+298) 47 72 90

Norge

EFG HOV+DOKKA AS
Grenseveien 99
NO-0663 Oslo, Postboks 6371
Etterstad, NO-0604 Oslo
Tel. 21 02 35 00
Fax 21 02 35 01
efg.hovdokka@efg.no
www.efg.no

Alta: Tel. 78 44 91 20
Arendal: Tel. 37 07 60 00
Askim: Tel. 69 88 45 20
Bergen: Tel. 55 54 94 00
Bodø: Tel. 75 50 74 40
Brekstad: Tel. 72 52 44 30
Brønnøysund: Tel. 75 02 33 88
Drammen: Tel. 32 25 43 43
Flekkefjord: Tel. 38 32 60 50
Førde: Tel. 57 72 17 90
Hamar: Tel. 62 52 70 62
Hammerfest: Tel. 78 42 79 14
Harstad: Tel. 77 00 24 40
Haugesund: Tel. 52 70 10 80
Hitra: Tel. 72 44 13 75
Honningsvåg: Tel. 78 47 61 00
Hov: Tel. 61 12 90 15
Kirkenes: Tel. 78 97 02 20
Kongsberg: Tel. 32 77 14 80
Kristiansand S: Tel. 38 12 09 00
Kristiansund N: Tel. 71 58 77 00
Larvik: Tel. 33 16 38 80
Leknes: Tel. 76 08 19 55
Mo i Rana: Tel. 75 12 10 11
Molde: Tel. 71 24 66 90
Mosjøen: Tel. 75 17 61 00
Måløy: Tel. 57 85 15 66
Namsos: Tel. 74 22 62 30
Narvik: Tel. 75 80 02 88
Notodden: Tel. 35 02 90 00
Oppdal: Tel. 90 72 06 67
Orkanger: Tel. 72 48 38 00
Oslo: Tel. 21 02 35 00
Porsgrunn: Tel. 35 51 68 80
Sandnessjøen: Tel. 75 04 24 33
Sarpsborg: Tel. 69 13 99 50
Sortland: Tel. 76 11 10 10
Stavanger: Tel. 51 81 90 00
Steinkjer: Tel. 74 17 10 20
Tromsø: Tel. 77 60 25 50
Trondheim: Tel. 73 98 41 00
Vadsø: Tel. 78 94 22 30
Verdal: Tel. 74 07 59 50
Ålesund: Tel. 70 16 18 50

Suomi

EFG Toimistokalusteet Oy
Hämeentie 135 A
FI-00560 Helsinki
Puh (09) 2534 4300
Faksi (09) 2534 4330
efg.markkinointi@efg.fi
www.efg.fi

Helsinki: Puh (09) 2534 4300
Joensuu: Puh (013) 124 343
Jyväskylä: Puh (014) 676 223
Lahti: Puh (03) 3399 4532
Maarianhamina: Puh (018) 525 340
Mikkeli: Puh (010) 422 4700
Pori: Puh (020) 790 9800
Tampere: Puh (03) 3141 9200
Turku: Puh (02) 274 7080

France

EFG Mobilier de bureau
ZAC Paris Nord 2
33 rue des Chardonnerets
B P 49032 Tremblay en France
FR-95912 Roissy CDG Cedex
Tel. 01 48 63 73 98
Fax 01 48 63 73 99
efg.info@efg.fr
www.efg.fr

United Kingdom

EFG Office Furniture Ltd
Building 3, Clearwater
Lingley Mere Business Park
Lingley Green Avenue
Warrington WA5 3UZ
Tel: 0845 608 4100
Fax: 0845 604 1924
sales@efgoffice.co.uk
www.efgoffice.co.uk

Birmingham: Tel. 0845 072 7603
Glasgow: Tel. 0845 072 7605
London: Tel. 0845 072 7607
Reading: Tel. 0845 072 7601
Southampton: Tel. 0845 072 7609
Warrington: Tel. 0845 072 7600

Export Department

For all other markets:
EFG European Furniture Group AB
P.O. Box 1017, SE-573 28 Tranås
Tel. +46 140 675 25
Fax +46 140 157 29
export@efg.se
www.efg.info



EFG European Furniture Group AB Trehörnavägen 2, P.O. Box 1017, SE-573 28 Tranås
Tel: +46 140 675 25, Fax: +46 140 150 50, info@efg.se, www.efg.se